

DOSSIER D'INSCRIPTION 2024-2025



**SECTION SPORTIVE RÉGIONALE EXCELLENCE HANDBALL FILLES
COLLÈGE MARCELLE PARDÉ - DIJON**

SECTION SPORTIVE RÉGIONALE EXCELLENCE HANDBALL MARCELLE PARDÉ



LA SECTION AU COLLEGE MARCELLE PARDE

La section sportive excellence handball du collège Marcelle PARDE offre la possibilité à chaque élève de mener à bien **un triple projet citoyen, scolaire et sportif**.

L'intégration dans cette section sportive (avec dérogation à la carte scolaire) peut se faire soit à partir de la classe de 4ème pour deux ans, soit à partir de la classe de 3ème pour une seule année.

Cette structure excellence est reconnue par la Ligue de Bourgogne Franche Comté de handball et s'inscrit en amont du Parcours de Performance Fédéral.

Elle a également pour objectif de préparer progressivement les jeunes à l'entrée au Pôle Espoir dont l'axe prioritaire est d'alimenter les équipes de France, les centres de formation ainsi que les clubs performants de la région.

LE SUIVI SCOLAIRE

Chaque parent bénéficie d'un code d'accès personnel au logiciel Pronote pour assurer un suivi régulier des résultats scolaires de leur enfant.

Le professeur d'EPS responsable de la section sportive est également professeur principal de la classe pour un meilleur suivi des élèves.

Les élèves bénéficient d'horaires aménagés et d'heures d'études obligatoires, avec un accompagnement possible aux devoirs afin de favoriser leur parcours scolaire.



SECTION SPORTIVE RÉGIONALE EXCELLENCE HANDBALL MARCELLE PARDÉ

L'ENTRAÎNEMENT



Les jeunes sportives bénéficient d'horaires aménagés en semaine qui leur permettent d'avoir un volume hebdomadaire d'environ 6h d'entraînement réparti de la façon suivante :

- Développement de la capacité aérobie (capacité à soutenir un effort)
- Développement des qualités physiques (motricité générale et spécifique, gainage)
- Acquisition des fondamentaux du jeu (travail individualisé par poste et collectif)

Les joueuses sont évaluées en compétition à travers le championnat de France UNSS Excellence. L'encadrement est assuré par un professeur d'EPS certifié et un conseiller technique de la Ligue de Bourgogne Franche-Comté de handball ainsi que de potentiels salariés du comité 21 et de clubs. Les entraînements se déroulent dans le gymnase au sein même de l'établissement.

LE MEDICAL

Un examen complet est effectué en amont de l'entrée en Section. Un suivi est assuré en cours de saison.

Le suivi médical de proximité est effectué par l'infirmière scolaire permanente de l'établissement notamment pour les internes.

Des visites de contrôles peuvent être effectuées au cours de l'année pour veiller à l'état physique et notamment l'état de fatigue des jeunes.



Collège Marcelle Pardé

LIGUE BOURGOGNE
FRANCHE-COMTÉ
FFHANDBALL



SECTION SPORTIVE RÉGIONALE EXCELLENCE HANDBALL MARCELLE PARDÉ

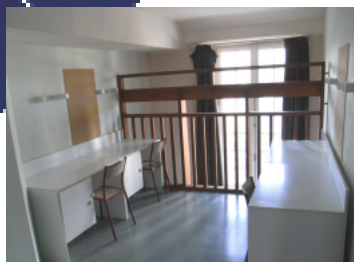

L'INTERNAT

L'internat est situé dans l'enceinte de l'établissement. Il dispose d'une capacité d'accueil de 70 places réparties en chambre de 2 à 3 élèves.

Un maître d'internat est présent en permanence en dehors des heures de scolarité pour assurer le bon déroulement de la vie communautaire.

Les internes disposent d'un accès au foyer, à la salle TV et à la bibliothèque pour se ressourcer.



LE COUT

Le cout de l'internat s'élève 1100 € environ

Le cout de la demi-pension est facturé au repas pris



LES FRAIS

La Ligue BFC, partenaire de la Section Sportive, demande une participation aux frais de fonctionnement qui s'élève à 400 € par saison

Ces frais comprennent les équipements (survêtement, tee-shirt, gourde...) et la participation au fonctionnement (encadrement, transport...) entre autres

Ces frais peuvent être réglés en plusieurs fois

Les entraînements se déroulent dans le gymnase au sein même de l'établissement.

SECTION SPORTIVE RÉGIONALE EXCELLENCE HANDBALL MARCELLE PARDÉ

LE RECRUTEMENT FILLES NEES 2011 (4ème), 2010 (3ème)

Le recrutement de la section sportive se fait sur 4 critères indissociables et priorités :

1. Les résultats scolaires
2. Le potentiel morphologique et physique
3. La motivation et le projet personnel
4. Le potentiel technique au handball

L'entrée en section sportive est réservée aux élèves en classe de **4ème, à hauteur de 10 places** par an en masculin et en féminin et pour **un cycle de 2 ans**, et exceptionnellement aux élèves de 3ème, **selon les places disponibles** et pour **un cycle d'un an**, au collège

Les élèves souhaitant bénéficier de ce parcours scolaire peuvent faire une demande de dérogation au titre du « parcours particulier de l'élève » auprès de l'Inspection Académique de Côte d'Or.

La liste d'admission est arrêtée début juin après avis du chef d'établissement (scolarité et internat), du rectorat et de l'inspection académique (scolarité et dérogations).



Collège Marcelle Pardé

LIGUE BOURGOGNE
FRANCHE-COMTÉ
FFHANDBALL



SECTION SPORTIVE RÉGIONALE EXCELLENCE HANDBALL MARCELLE PARDÉ

DOSSIER DE CANDIDATURE (à remplir avec un ordinateur) **AVANT LE 28 AVRIL 2024**
TESTS D'ENTREE LE 15 MAI 2024 (8h30 / 12h30 à confirmer)

Joueuse

Nom : Prénom : Date de naissance :
Adresse : CP : Ville :
Téléphone : Portable : E-mail :
Club : Poste : Latéralité : Droitière Gauchère
Équipe : Niveau de jeu : Nombre d'année de pratique :
Taille : Poids :

Contact

Nom : Prénom : Lien de parenté :
Téléphone : Portable : E-mail :

Scolarité

Établissement scolaire fréquenté en 2023-2024 :

Adresse de l'établissement : Classe :

Situation scolaire demandée en 24-25 au Collège Marcelle PARDÉ :

LV 1 (priorité Anglais) : LV 1 (priorité Espagnol) :
Interne
Demi-pensionnaire
Externe

Autres pièces à fournir :

Photocopie des bulletins scolaires des 2 premiers trimestres (ou 1er semestre) de l'année 2023-2024
Fiche médicale ci-jointe dûment complétée

Dossier complet à retourner par mail **avant le 28 avril 2024**

À l'attention M. PYOT Sébastien sebastien.pyot@free.fr et copie à M. STUNAUULT : 5200000.cstunault@ffhandball.net



Collège Marcelle Pardé

LIGUE BOURGOGNE
FRANCHE-COMTÉ
FFHANDBALL



SECTION SPORTIVE RÉGIONALE EXCELLENCE HANDBALL MARCELLE PARDÉ

FICHE RENSEIGNEMENTS MÉDICAUX

IDENTITÉ

Nom :

Prénom :

Date de naissance :

ANTÉCÉDENTS MÉDICAUX

Précisez fractures, entorses, luxations, tendinites, problèmes musculaires, etc sur le schéma

Souffrez-vous du syndrome d'Osgood Schaltter ?
(douleurs aux genoux régulières)

Oui Non

Avez-vous de l'asthme ?

Oui Non

Avez-vous subi des opérations chirurgicales ?

Si oui, précisez :

Avez-vous un traitement médical régulier ?

Oui Non

Avez-vous des allergies ?

Oui Non

Si oui, précisez lesquelles :

Avez-vous des troubles de la vue ?

Oui Non

Si oui, portez-vous des corrections :

Lunettes Lentilles

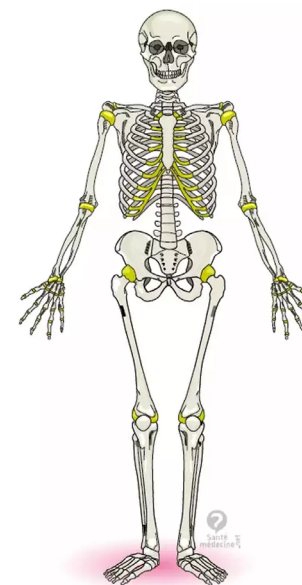

Je soussigné (parent ou tuteur pour les mineurs) certifie sur l'honneur l'exactitude des renseignements portés ci-dessus :

Nom :

Prénom :

Signature :



Collège Marcelle Pardé

LIGUE BOURGOGNE
FRANCHE-COMTÉ
FFHANDBALL



SECTION SPORTIVE RÉGIONALE EXCELLENCE HANDBALL MARCELLE PARDÉ

CONTACTS ET RENSEIGNEMENTS

Collège Marcelle PARDÉ

Contact Collège

18 rue Condorcet, 21000 DIJON
03 80 76 97 97

Contact correspondant féminin

M.PYOT Sébastien
Professeur responsable de la section sportive
07 69 26 27 33 / sebastien.pyot@free.fr

Ligue Bourgogne Franche-Comté de Handball

Contact Ligue

14 E, rue Pierre de Coubertin, 21000 DIJON
03 80 76 97 97 / 5200000@ffhandball.net
www.liguebfc-handball.fr

Contact correspondant féminin

M.STUNAUULT Cyril
Cadre Technique Fédéral
06 22 03 74 73 / 5200000.cstunault@ffhandball.net



Collège Marcelle Pardé

LIGUE BOURGOGNE
FRANCHE-COMTÉ
FFHANDBALL

